10 сентября 2015 года, принят, опубликован и вступил в действие приказ комитета по культуре Ленинградской области №01-03/15-44 «Об утверждении границ территории объекта культурного наследия регионального значения достопримечательное место «Плацдарм советских войск в битве за снятие блокады Ленинграда «Невский пятачок» - «Невская Дубровка», 1941-1943 гг.»».

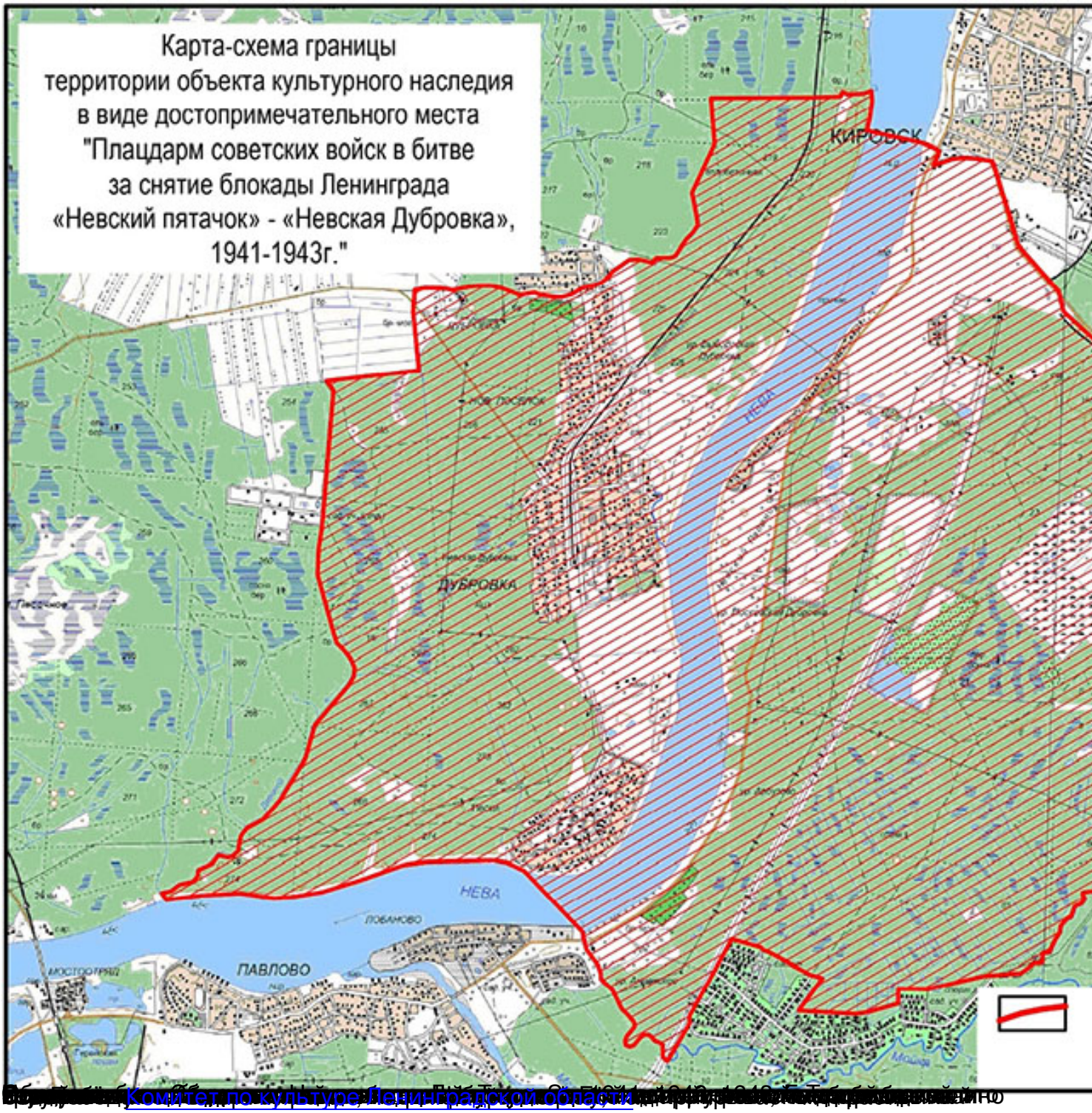

Комитет по культуре Ленинградской области