В рамках программы "Петербург помнит своих Героев" продолжаем публиковать информацию о Героях - уроженцах Санкт-Петербурга.

Дважды Герой Советского Союза **Голубев Виктор Максимович** 16.01.1915 – 17.05.1945

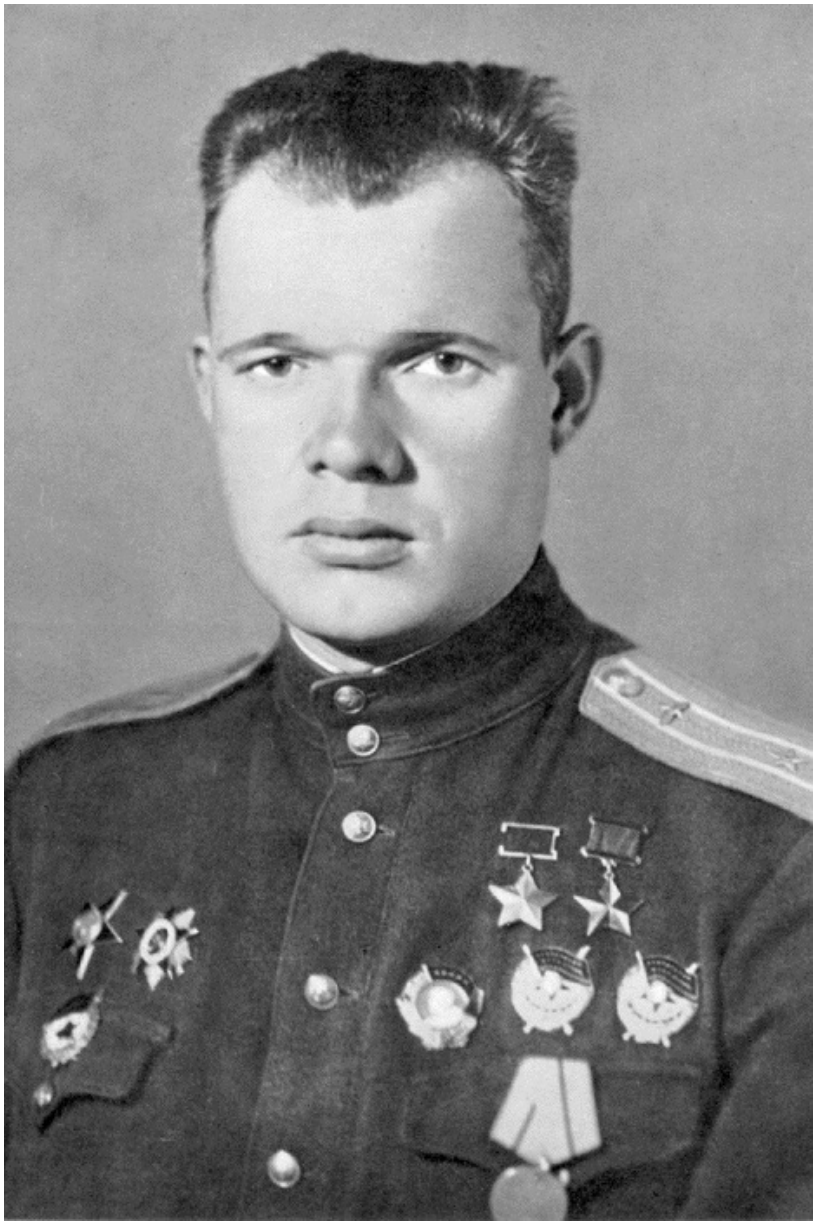

19 16/I 15
19 17/V 45
ДВАЖДЫ ГЕРОЙ СОВЕТСКОГО СОЮЗА
ГВАРДИИ МАЙОР
ГОЛУБЕВ
ВИКТОР МАКСИМОВИЧ

[redacted] и